

PREFEITURA MUNICIPAL DE BORDA DA MATA - M.G. - CNPJ: 17.912.023/0001-75

FOLHA
Nº 01

Objetivo: DRENAGEM DE ÁGUAS PLUVIAIS - TUBOS DE CONCRETO - CAIXAS EM ALVENARIA
 Local: RUA AGRÍCOLA MONTEIRO DE CARVALHO / RUA ANTÔNIO MARQUES
 Propr.: PREFEITURA MUNICIPAL DE BORDA DA MATA – SUL DE MINAS
 Escala: S/ESCALA

NUM. ART	DATA
MG20221614833	03/10/2.022

AFONSO RAIMUNDO DE SOUZA:01671827813
 Afonso Raimundo de Souza
 Prefeito Municipal

JOAO BERTOLACCINI JUNIOR:28685385687
 João Bertolaccini Júnior
 Eng. Civil - CREA 23.261/D

Assinado de forma digital por AFONSO RAIMUNDO DE SOUZA:01671827813
 Dados: 2022.11.21 09:58:06 -03'00'

Assinado de forma digital por JOAO BERTOLACCINI JUNIOR:28685385687
 Dados: 2022.11.21 09:57:54 -03'00'

POÇO DE VISITA RETANGULAR PV1- BLOCOS DE CONCRETO e = 19 cm
 1,50 x 1,50 x 1,40 m de profundidade (02 unidades)
 Medidas Internas

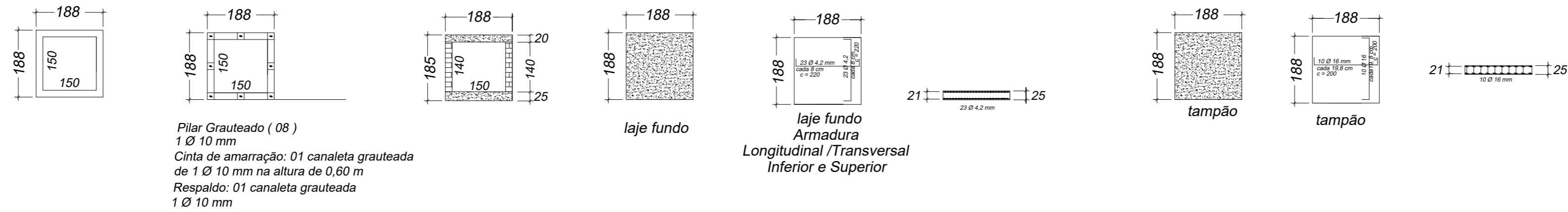

POÇO DE VISITA RETANGULAR PV2- BLOCOS DE CONCRETO e = 19 cm
 1,50 x 1,00 x 1,40 m de profundidade (04 unidades)
 Medidas Internas

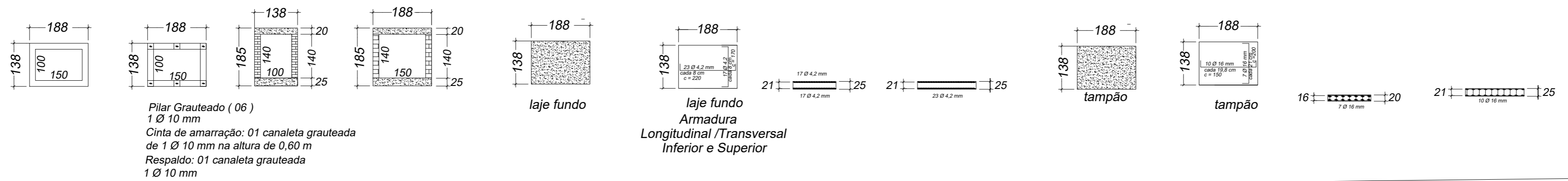

POÇO DE VISITA RETANGULAR PV3 - BLOCOS DE CONCRETO e = 19 cm
 1,00 x 1,00 x 1,40 m de profundidade (07 unidades)
 Medidas Internas

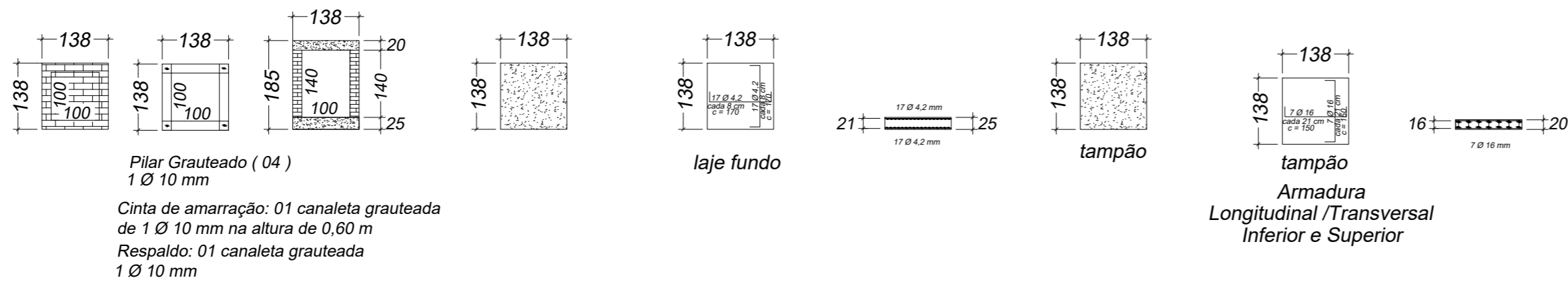

CAIXA COM GRELHA RETANGULAR DE FERRO FUNDIDO - BLOCOS DE CONCRETO e = 19 cm
 0,30 x 1,00 x 1,00 m de profundidade (21 unidades)
 Medidas Internas

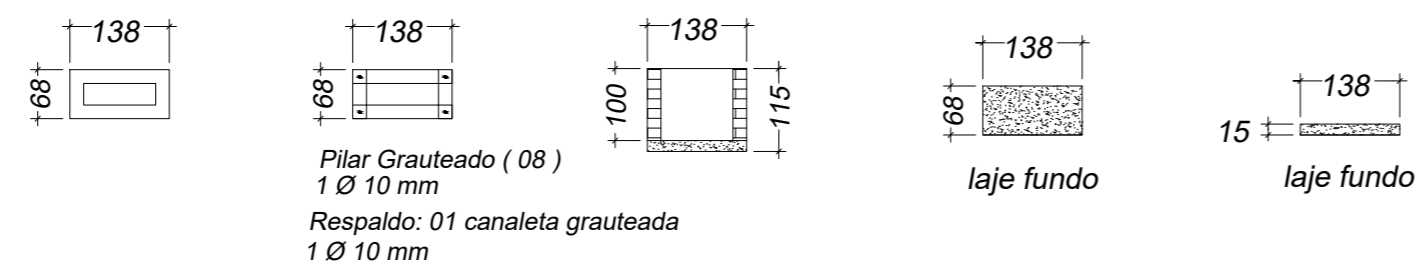

PREFEITURA MUNICIPAL DE BORDA DA MATA - M.G. - CNPJ: 17.912.023/0001-75

FOLHA
Nº 02

Objetivo: DRENAGEM DE ÁGUAS PLUVIAIS - TUBOS DE CONCRETA - CAIXAS EM ALVENARIA
 Local: RUA AGRÍCOLA MONTEIRO DE CARVALHO / RUA ANTÔNIO MARQUES
 Propr.: PREFEITURA MUNICIPAL DE BORDA DA MATA – SUL DE MINAS
 Escala: S/ESCALA

NUM. ART	DATA
MG20221614833	03/10/2.022

AFONSO RAIMUNDO DE SOUZA:01671827813
 Assinado de forma digital por AFONSO RAIMUNDO DE SOUZA:01671827813
 Dados: 2022.11.21 10:04:58 -03'00'
 Afonso Raimundo de Souza
 Prefeito Municipal

JOAO BERTOLACCINI JUNIOR:28685385687
 Assinado de forma digital por JOAO BERTOLACCINI JUNIOR:28685385687
 Dados: 2022.11.21 09:58:38 -03'00'
 João Bertolaccini Júnior
 Eng. Civil - CREA 23.261/D

FÁBRICA DE TUBOS MAIS PRÓXIMA ARCIPA – 32,91 Km
 BAIRRO IPIRANGA – POUSO ALEGRE M.G.
 (opção + econômica)

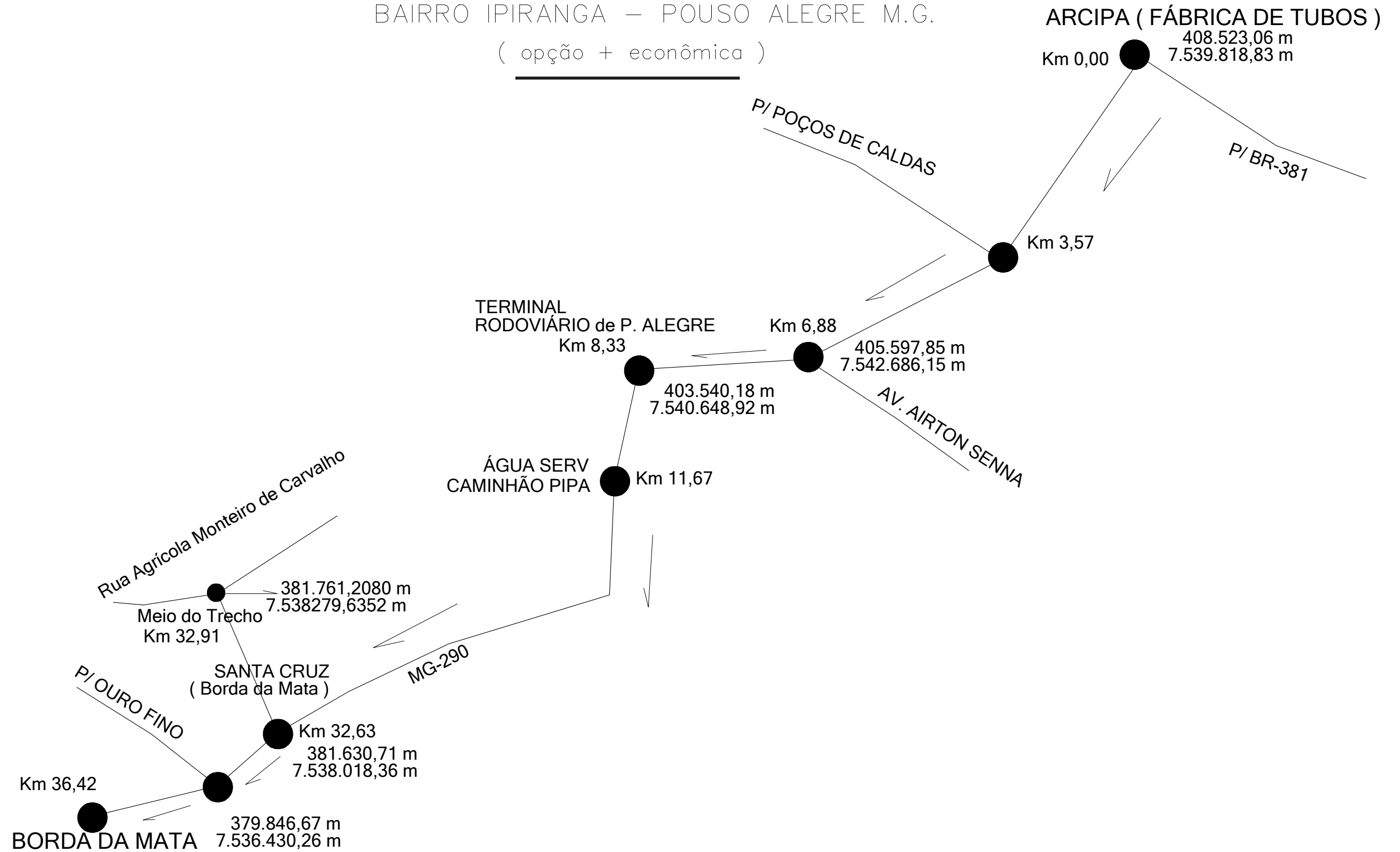

PREFEITURA MUNICIPAL DE BORDA DA MATA - M.G. - CNPJ: 17.912.023/0001-75

FOLHA Nº 03

Objetivo: DRENAGEM DE ÁGUAS PLUVIAIS - TUBOS DE CONCRETA - CAIXAS EM ALVENARIA
 Local: RUA AGRÍCOLA MONTEIRO DE CARVALHO - BAIRRO SANTA CRUZ - ZONA URBANA
 Propr.: PREFEITURA MUNICIPAL DE BORDA DA MATA – SUL DE MINAS
 Escala: S/ESCALA

NUM. ART	DATA
MG20221614833	03/10/2.022

AFONSO RAIMUNDO DE SOUZA:01671827813
 Assinado de forma digital por AFONSO RAIMUNDO DE SOUZA:01671827813
 Dados: 2022.11.21 10:05:34 -03'00'
 Afonso Raimundo de Souza
 Prefeito Municipal

JOAO BERTOLACCINI JUNIOR:28685385687
 Assinado de forma digital por JOAO BERTOLACCINI JUNIOR:28685385687
 Dados: 2022.11.21 10:05:21 -03'00'
 João Bertolaccini Júnior
 Eng. Civil - CREA 23.261/D